

**COLÉGIO FRANCISCANO  
JOÃO XXIII**

**Combate ao CORONAVÍRUS**

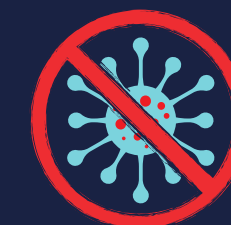

**Protocolos de Retorno Presencial**

# INTRODUÇÃO

O Colégio Franciscano João XXIII tem como princípio da sua ação educadora, o cuidado de todos que frequentam o seu espaço com as pessoas e com o ambiente, conservando as relações interpessoais, a manutenção do imóvel, móveis, equipamentos e utensílios limpos e organizados, proporcionando assim, o bem-estar de todos. Para o retorno às aulas presenciais, a higienização e desinfecção serão reforçadas em períodos menores, com produtos indicados pela vigilância sanitária, com equipe treinada e monitorada.

O Colégio possui em sua arquitetura: salas amplas e ambientes arejados, quadras de esporte com medidas oficiais e extraoficiais, pátios ventilados e abertos em setores, parque de educação infantil ao ar livre, generosa área verde, com horta, pomar e bosque que favorecem atividades ao ar livre com segurança para todos os grupos, três entradas, sendo drive tour, entrada de pedestre e entrada para os educandos que utilizam de condutores escolares.

Em nosso retorno presencial, conforme as orientações sanitárias de segurança, contaremos com as entradas equipadas com tapete sanitizante, aferidor de temperatura, pia para lavagem das mãos e álcool gel. Salas de aula e espaços preparados, com distanciamento. Salas igualmente equipadas para aulas remotas e presenciais simultaneamente. Levantamento através de pesquisa dos educandos e colaboradores com comorbidade que impeça o retorno às atividades presenciais. Controle diário, através de questionário sobre as condições de saúde dos educandos e colaboradores.

Esta cartilha foi desenvolvida para comunicar as providências tomadas pela Direção do Colégio Franciscano João XXIII, garantindo que o retorno às atividades presenciais seja feito com protocolos que priorizem a saúde e a segurança de toda a nossa comunidade escolar.



# PROTOCOLOS

Os protocolos estão divididos em grupos:

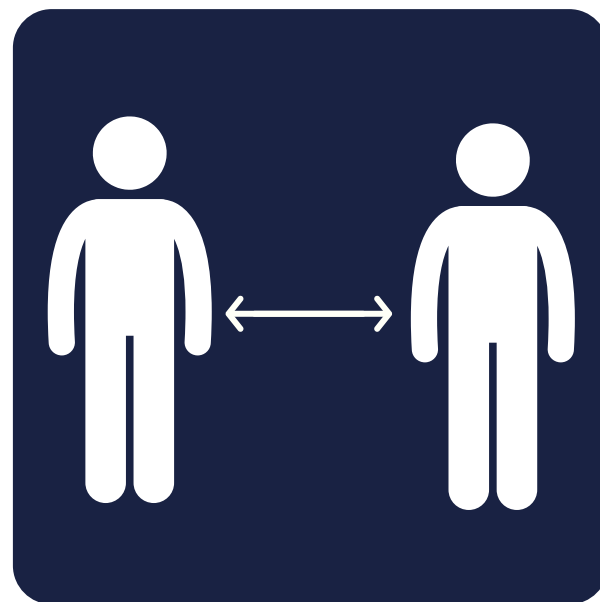

**Distanciamento Social**



**Higiene e Proteção  
Pessoal**



**Limpeza e Higienização de  
Ambientes**



**Monitoramento de  
Indivíduos**



**Comunicação**



**Operacional**



# Distanciamento Social



Profissionais e educandos(as) que fazem parte do grupo de risco devem ficar em casa e realizar as atividades remotamente, na primeira etapa do plano de retorno às atividades presenciais.



No caso de educandos(as) de grupo de risco, será considerada a adoção de estratégias para reposição das atividades após o fim da pandemia.



Mesmo com a liberação das aulas presenciais, todas as salas serão estruturadas com computador e equipamentos, que permitirão a transmissão da aula de maneira online, aos educandos que, na opção familiar, preferirem manter o ensino a distância.



# Distanciamento Social

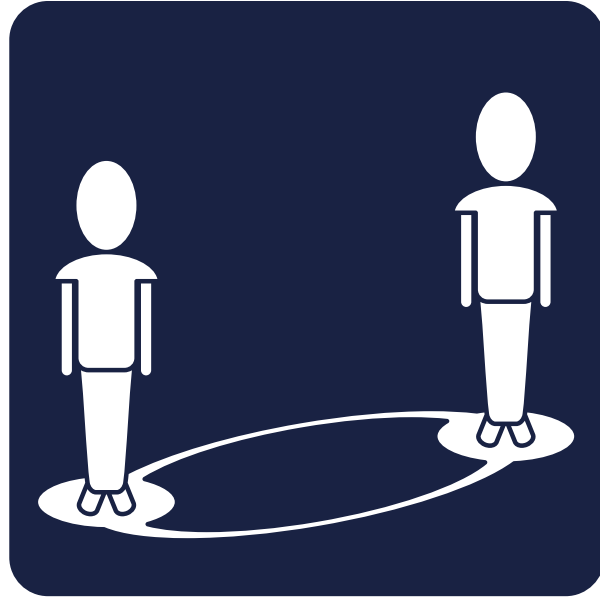

Educandos(as), educadores e colaboradores devem manter sempre o distanciamento de 1,5m.



O acesso às dependências internas do Colégio está restrita aos educandos(as) e colaboradores. Pais, responsáveis e perueiros não estão autorizados a entrar, devem entregar o(a) educando(a) no portão.

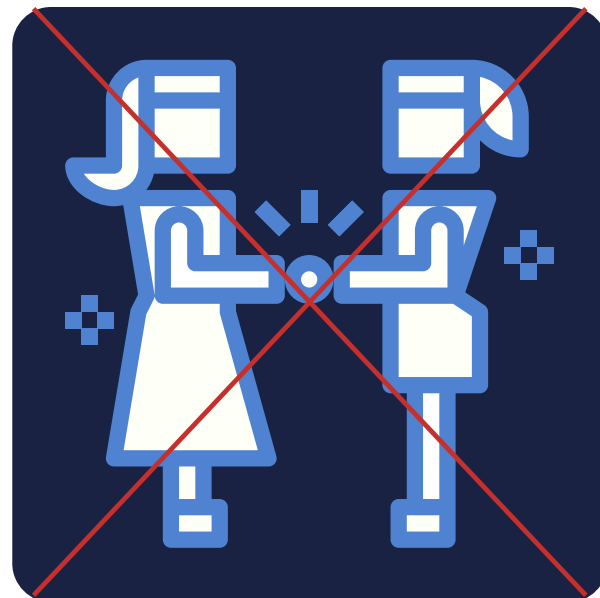

Não será permitido compartilhar objetos de uso pessoal, como copos e talheres, materiais escolares e de escritório, livros e afins.



# Distanciamento Social



A modalidade de sala ambiente está temporariamente suspensa, para que não haja aglomeração nos corredores.



Não serão permitidos cumprimentos como aperto de mãos, beijos e/ou abraços (incluindo o cumprimento de cotovelo).

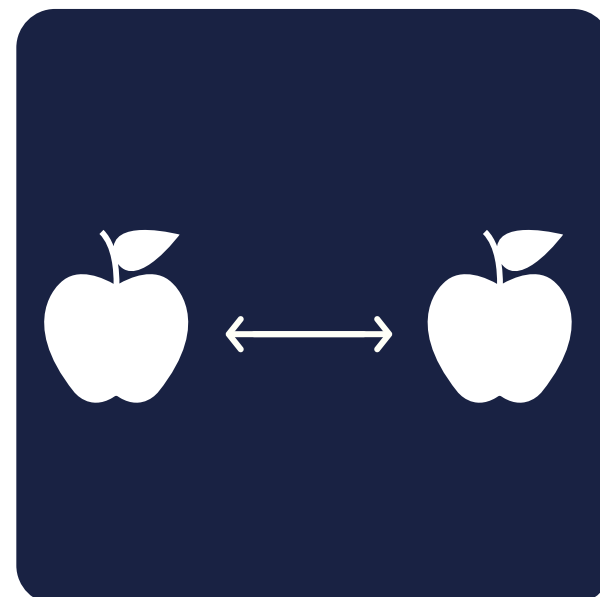

As mesas de lanche estarão espaçadas e os(as) educandos(as) serão assentados(as) com distanciamento mínimo de 1,5m.



# Distanciamento Social



Adesivos de chão indicarão o distanciamento mínimo de 1,5m em locais onde possa haver fila.



O(a) educando(a) que apresentar algum sintoma suspeito de saúde será conduzido a um ambiente específico, e exclusivamente designado para aguardar a família.



# Higiene Pessoal e Proteção



Disponibilizaremos tótems de álcool em gel 70%, para utilização sem toque (acionamento com o pé), de uso obrigatório na entrada.



Monitaremos o uso (obrigatório) de máscara nas dependências do Colégio, para todos os que adentram e transitam em nossos ambientes, sem exceção.



Nossos colaboradores usarão máscaras, luvas, e quaisquer equipamentos que sejam indicados pela vigilância sanitária.

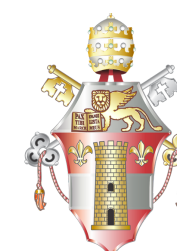



# Higiene Pessoal e Proteção



Acompanharemos e orientaremos, durante o lanche, o protocolo da retirada da máscara dos(as) educandos(as) e o distanciamento no espaço, evitando conversas para maior segurança.



Sugerimos às famílias que os uniformes sejam trocados e higienizados todos os dias.



Nossos bebedouros terão somente torneiras para encher garrafinhas e copos de uso pessoal. Cada educando(a) deverá trazer seu próprio recipiente para água, e ser orientado a não compartilhar.

**Bebedouros comuns serão desativados.**

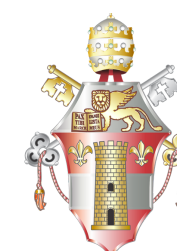

# Higiene Pessoal e Proteção



Todos devem organizar uma rotina de limpeza dos seus itens pessoais e equipamentos de uso individual.



Àqueles que possuem cabelos longos, indicamos que os mantenham presos.



Sugerimos que evitem o contato com as superfícies dos objetos de acesso, como por exemplo, pega-mãos, corrimãos, barras de apoio, maçaneta de portas, interruptores, etc.



# Limpeza, Higienização e Manutenção de Ambientes



Corrimãos, maçanetas e interruptores serão higienizados com cloro antes da entrada, e regularmente a cada 1 hora.



Carteiras e cadeiras (salas de aula) serão aspergidas com cloro antes da entrada, e durante o intervalo.



Na entrada teremos aspersão de solução de hipoclorito nas solas dos sapatos de todos, assim como nas bases e rodinhas das mochilas, mantendo a higienização dos pisos.



# Monitoramento de Indivíduos



Orientamos pais e responsáveis à aferirem a temperatura do(a) educando(a) em casa, antes de ir para o Colégio e ao retornar. Caso a temperatura esteja acima de 37° C, a recomendação é ficar em casa.



Será realizada a aferição de temperatura dos(as) educandos(as) no portão, sendo permitida a entrada apenas a quem apresentar menos (ou até) de 37°C.



# Monitoramento de Indivíduos



A temperatura de cada educando(a) será aferida pelo menos mais uma vez durante o período letivo diário.



A equipe do Colégio está orientada a monitorar e identificar possíveis indicativos de sintomas, físicos e emocionais. Não será permitida a permanência de pessoas sintomáticas para COVID- 19 no Colégio, notificando os responsáveis para que promovam o monitoramento da pessoa com auxílio das unidades de saúde habilitadas para tanto.



# Monitoramento de Indivíduos



Havendo a confirmação de caso de COVID-19, seja por colaborador ou educando(a), adotaremos a quarentena daqueles que tiveram eventual contato direto com a pessoa acometida sem observância das medidas preventivas. No caso de educando acometido, deverão também serem contatados os responsáveis dos demais alunos da mesma turma ou classe que tiveram contato com aquele que contraiu a doença para que também possam exercer o monitoramento de saúde de seu dependente.



No aspecto socioemocional, por conta das muitas situações desgastantes que os educandos podem ter vivido durante a quarentena os professores e orientadores estarão abertos e serão incentivados a tomar um tempo para ouvir e conversar, permitindo que os(as) educando(as) desabafem e exponham suas necessidades.



# Comunicação

Diariamente os(as) educandos(as) serão orientados pela equipe a não tocar os colegas e não compartilhar objetos. Para tanto, contamos inclusive, com a ajuda das famílias, reforçando a instrução.

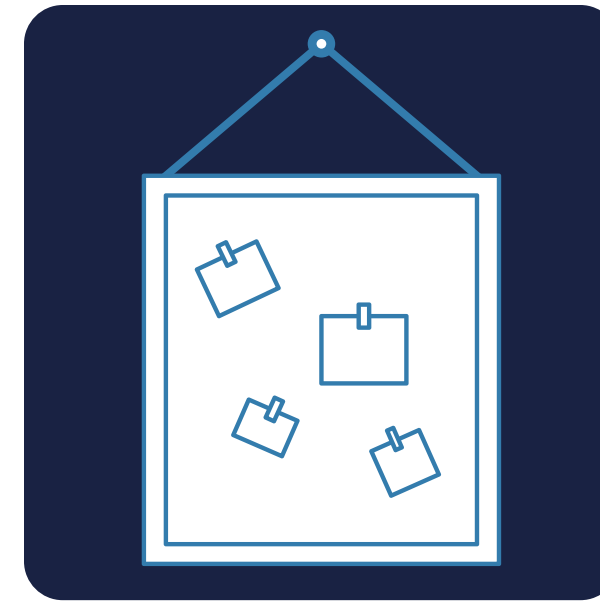
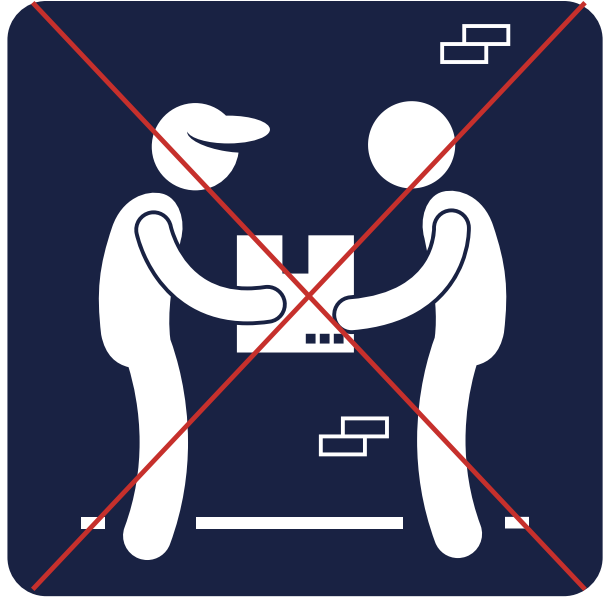

Serão afixados cartazes educativos por todo o Colégio, contendo informações sobre o Coronavírus (dicas de higiene, lembretes, sintomas, formas de prevenção, etc).



Faremos um reforço de informações educativas através de posts nas redes sociais, para engajamento de toda a comunidade escolar na luta contra o Coronavírus.



# Operacional



Organizamos horários de entrada e saída, evitando aglomeração (preferencialmente fora do horários de pico do transporte público), assim como revezamento dos intervalos e recreios com turmas em horários alternados



Haverá revezamento dos educandos(as) e equipes por dia de forma escalonada e eficiente do ponto de vista letivo, recomendando-se o ensino remoto combinado com o retorno gradual das atividades presenciais.



Nosso atendimento ao público está priorizando canais digitais (telefone, whatsapp, site, aplicativo).

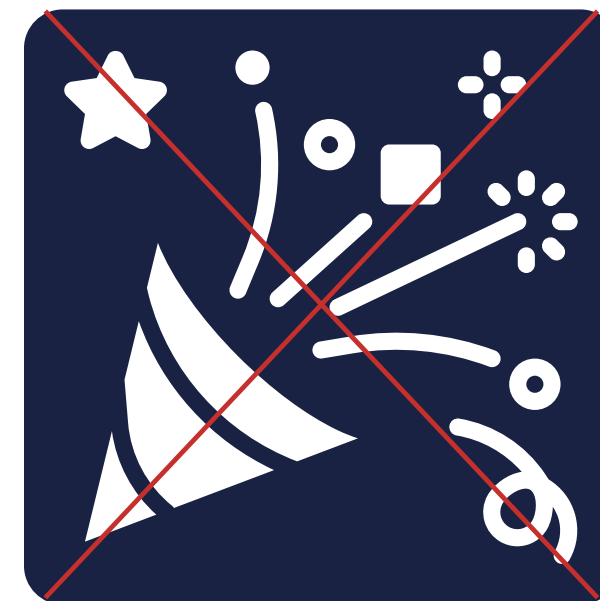

Eventos como feiras, palestras, competições esportivas, comemorações, assembleias etc. estão temporariamente proibidos.





# Estamos juntos!

Famílias do Colégio Franciscano João XXIII, se cada um fizer a sua parte, todos estaremos protegidos. Continuamos nossos esforços para manter o curso do ano letivo, vencendo este grande desafio e nos adaptando a esta situação atípica ao cotidiano escolar. Agradecemos a todos pela colaboração, compreensão e união, em prol da saúde de toda a nossa comunidade escolar!

